



SEDU

GOVERNO DO ESTADO DO ESPÍRITO SANTO
SECRETARIA DE ESTADO DA EDUCAÇÃO

GOVERNADOR:

JOSÉ RENATO CASAGRANDE

DETALHE PILARETE P/ PORTÃO MET.

SUBSECRETARIO DE EDUCAÇÃO:

AURÉLIO MENEGUELLI RIBEIRO

DETALHE:

DET.EC.01

PRANCHA:

01/01



SAPATA

ESCALA

1/10

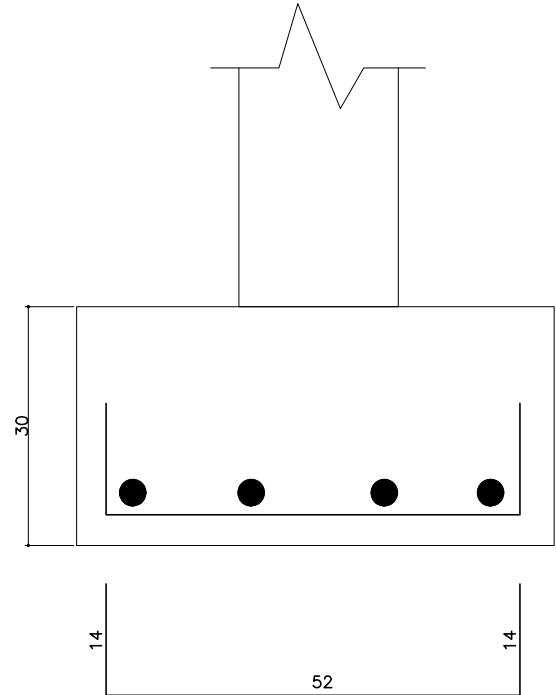
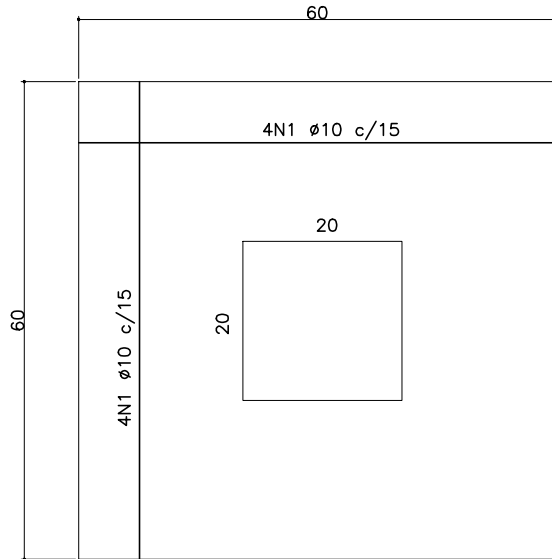

4N1 Ø10 C=80



CORTE AA (2x)

ESCALA

1/25

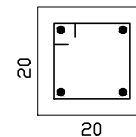
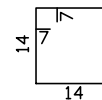
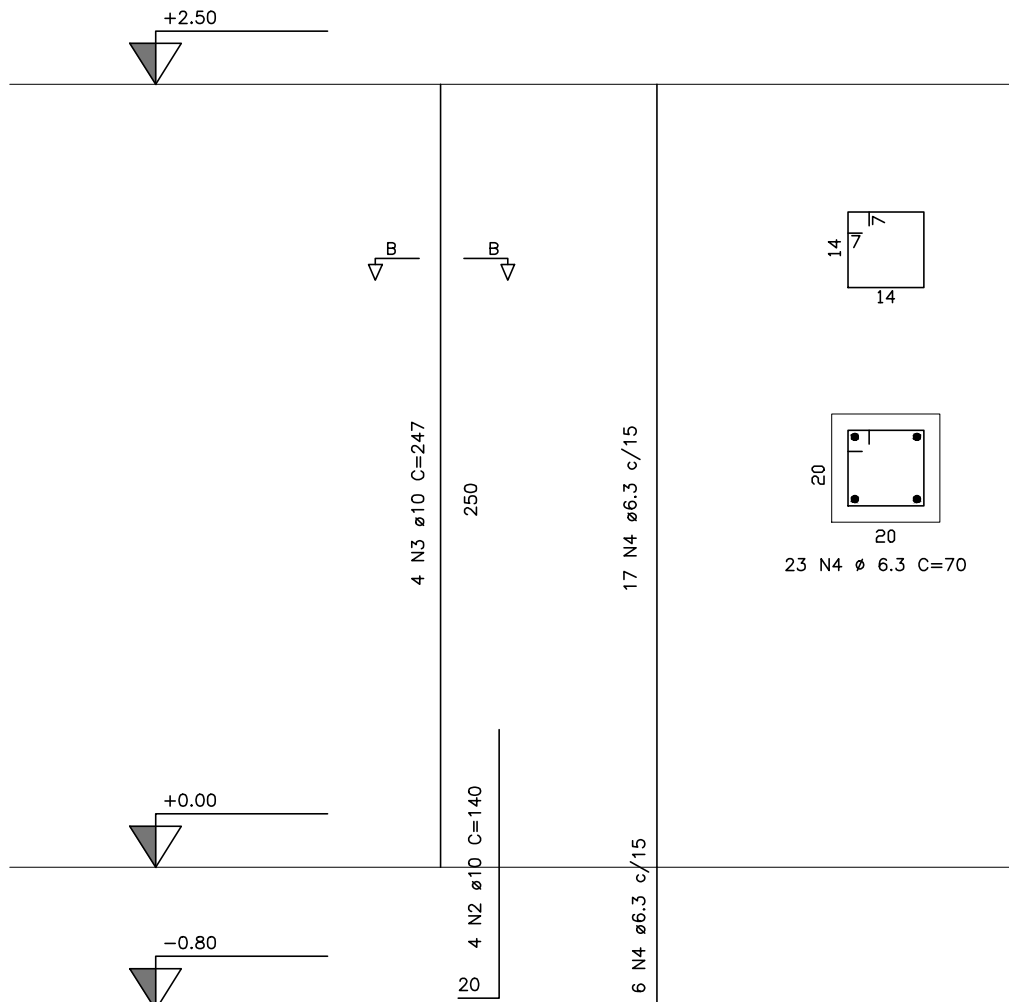

23 N4 Ø 6.3 C=70



INFORMAÇÕES DO DOCUMENTO

Documento capturado em 21/07/2021 10:28:12 (HORÁRIO DE BRASÍLIA - UTC-3)
por ANDRÉ LUIS SERVINO ALVARENGA (SUBGERENTE QCE-05 - SEDU - SUPROJ)
Valor Legal: CÓPIA SIMPLES | Natureza: DOCUMENTO NATO-DIGITAL

A disponibilidade do documento pode ser conferida pelo link: <https://e-docs.es.gov.br/d/2021-M8RM85>